ARTED
ARAŞTIRMACI TIP TEKNOLOJİLERİ ÜRETİCİLERİ DERNEĞİ

ARTED E-BÜLTEN

NİSAN 2026

Başkandan;

Değerli Üyelerimiz,

ARTED Başkanlığı görevini üstlenmenin hem büyük bir onurunu hem de derin bir sorumluluğunu taşıyarak sizlere ilk kez sesleniyorum. Bu yeni dönemin yalnızca bir görev değişimi değil; medikal teknoloji alanında daha güçlü, daha etkili ve daha bütünleşik bir ekosistem inşa etme yolunda bugüne kadar hayata geçirdiğimiz projelerin devamı niteliğinde önemli bir başlangıcı temsil ettiğine inanıyorum.

Bugün sağlık teknolojilerinde ilerleme; sadece yenilikçi ürünler geliştirmekle sınırlı değildir. Gerçek etki, etik değerlerle şekillenen, güçlü stratejilerle yön bulan, kamu politikalarıyla uyum içinde ilerleyen ve uluslararası iş birlikleriyle büyüyen bir sistem kurabildiğimizde ortaya çıkar. ARTED olarak biz, bu dönüşümün pasif bir parçası değil, aktif bir itici gücü olmaya devam edeceğiz.

Önümüzdeki dönemde, üyelerimizin geliştirdiği teknolojilerin Türkiye'de hastalara doğrudan dokunan somut faydalarını görünür kılmak en önemli önceliklerimizden biri olacak. Eğitim programları, yenilikçi iş birliği modelleri ve stratejik projeler aracılığıyla yalnızca bugünü değil, geleceğin sağlık sistemini de birlikte şekillendireceğiz. Amacımız; sağlık hizmetlerinde etkinliği artıran, erişilebilirliği genişleten ve ülkemizi bu alanda bölgesel bir güç haline getiren kalıcı adımlar atmaktır.

Bu yeni dönemde en büyük gücümüz; sizlerin bilgi birikimi, deneyimi ve ortak vizyonudur. Birlikte hareket ettiğimizde, sadece sektörümüzü değil, toplum sağlığını da dönüştürebilecek bir etki yaratacağımıza yürekten inanıyorum.
Saygılarımla,

Gürdal Şahin
ARTED Yönetim Kurulu Başkanı

HABERLER

ARTED'in 16. Olağan Genel Kurulu Gerçekleştirildi

ARTED'in 16. Olağan Genel Kurulu, 20 Şubat 2026 tarihinde gerçekleştirildi. 2024-2026 dönemine ait raporlar ibra edildi ve yeni dönem yönetim organları belirlendi. Yönetim Kurulu Başkanlığı'na Siemens Healthineers Laboratuvar Diagnostiği ve İnovasyondan Sorumlu Genel Müdür Yardımcısı Gürdal Şahin seçildi.

Başkan Yardımcılıklarına bioMérieux Türkiye Genel Müdürü Nilüfer Özkan ve Boston Scientific Sr. Director, HEMA & Public Affairs GEM & Mid-Size European Markets Serhan Acar getirildi.

Johnson & Johnson Cerrahi Türkiye ve RCIS Genel Müdürü, Türkiye Kampüs Lideri Ceylan Yokuş ile Medtronic Türkiye Ülke Lideri M. Emre Sevinç Yönetim Kurulu Üyesi oldu.

Yedek üyeler ise;
Vecihe Özek, Getinge Group Genel Müdürü;
Dr. Ulaş Emiroğlu, Baxter Türkiye Ülke Direktörü;
Tülin Gündem, Smith & Nephew Genel Müdürü;
Onur Minare, Abbott Bölge Diagnostik Birimi Genel Müdürü ve
Umut Gökalp, Managing Director, Head of Middle East, Turkey, Africa, Central Asia olarak belirlendi.

Denetleme Kurulu Üyeliklerine ise Barış Arslan, Gamze Arbak ve Berna Ünses getirildi. Genel Sekreterlik görevine Ferda Bayşu'nun devam etmesi kararlaştırıldı.

ARTED Yönetim Kurulu, Anıtkabir Ziyareti Gerçekleştirdi

ARTED Yönetim Kurulu, Ankara programı kapsamında Anıtkabir'i ziyaret etti ve Cumhuriyetimizin kurucusu Mustafa Kemal Atatürk'ün aziz hatırası önünde saygı duruşunda bulundu. Emanet ettiği Cumhuriyet ve akıl-bilim yolundaki rehberliği için minnetlerini iletti.

Yeni Dönem Çalışma Grup Başkanları Belirlendi

Değerli Okuyucular,

ARTED olarak, sektörümüzde ortak aklı temel alan ve bilgi paylaşımını teşvik eden bir platform olma vizyonumuz doğrultusunda çalışmalarımızı sürdürüyoruz. Herkesin güvenle soru sorabildiği, deneyimlerini paylaşabildiği bu yapı sayesinde, sektörümüze değer katacak çözümler üretmeyi hedefliyoruz.

Düzenlediğimiz eğitimler, seminerler ve paneller ile yalnızca üyelerimize değil, tüm sektöre yeni bir dinamizm ve perspektif kazandırmayı amaçlıyoruz. Bu faaliyetleri; kamu iş birliği ekseninde, kapsayıcı, katılımcı ve interaktif bir yaklaşımla hayata geçiriyoruz.

Son dönemde kurduğumuz yeni çalışma grupları ile bu yaklaşımımızı daha da güçlendirdik. Tıbbi cihaz ve medikal teknoloji alanında sahadan gelen ihtiyaçları yakından takip eden bu gruplar, güncel gelişmeleri analiz ederek paydaşlarla birlikte somut ve uygulanabilir projeler geliştirmeye odaklanıyor.

Önümüzdeki dönemde de çalışma gruplarımız aracılığıyla sektörümüzün gelişimine katkı sağlamaya ve ortak aklı büyütmeye devam edeceğiz.

Ferda Bayşu
ARTED Genel Sekreteri

Diyabet Çalışma Grubu | Diyabet Çalışma Grubu | Diyabet Çalışma Grubu | Diyabet Çalışma Grubu |
ARTED
Diyabet Çalışma
Grubu Kuruldu

ARTED Diyabet Çalışma Grubu Kuruldu

ARTED Diyabet Çalışma Grubu kuruldu.

Çalışma grubu; koruyucu sağlık politikaları, erken tanı mekanizmaları ve etkin hastalık yönetimi başlıklarında sektörler arası katkı sağlamayı hedefliyor.

Bilgi paylaşımını güçlendiren, çözüm odaklı çalışmalarla sağlık ekosistemine değer katmaya devam edeceğiz.

ARTED Göz Sağlığı Çalışma Grubu Kuruldu

ARTED bünyesinde, göz sağlığı alanına özgü uygulamalar, saha süreçleri ve sektörel dinamiklerin ele alınması amacıyla Göz Sağlığı Çalışma Grubu kuruldu.

Çalışma grubu ile alandaki teknik konuların değerlendirilmesi, farkındalık çalışmalarının güçlendirilmesi ve somut aksiyonların belirlenmesi hedeflendi.

ARTED Bünyesinde Çevre ve Sürdürülebilirlik Çalışma Grubu Kuruldu

Çalışma Grubu ile, sektörde sürdürülebilirlik yaklaşımının stratejik bir çerçevede ele alınması, ulusal ve uluslararası düzenlemelerin yakından takip edilmesi, tıbbi cihaz alanındaki regülasyonlara uyum kapasitesinin güçlendirilmesi ve üyeler arasında iyi uygulama örneklerinin paylaşılması hedefleniyor.

Cumhurbaşkanlığı Sağlık Politikaları Kurulu Toplantısı Gerçekleştirildi

20 Ocak 2026 Salı günü, Cumhurbaşkanlığı Sağlık Politikaları Kurulu ile Tıbbi Cihaz Sektörü toplantısı yapıldı. Cumhurbaşkanlığı Sağlık Politikaları Kurulu Başkanvekili Prof. Dr. Serkan Topaloğlu'nun ev sahipliğinde gerçekleşen toplantıya ARTED, SEİS, TOBB, TÜMDEF, SADER ve MÜSİAD Sağlık Grubu katıldı.

Toplantıda Genel Sekreterimiz Ferda Bayşu tarafından sektör sunumu yapıldı.

Sunumda, tıbbi cihazların hasta yolculuğunun tüm aşamalarında önemi, Türkiye ve dünyadaki sektör rakamları, paydaşlar ve iş birliğinin önemi aktarıldı.

Kamu ve endüstride tıbbi cihaz farkındalığı, regülasyon uyumu, finansal sürdürülebilirlik, Türkiye'deki ödemelerdeki belirsizlikler, toplu satın alma süreçleri ve yerli üretimin desteklenmesi konuları gündeme getirildi. Ayrıca gümrük rejimleri, pazar rekabeti ve geri ödeme sistemindeki revize ihtiyaçları tartışıldı.

Toplantıda, kamu-özel iş birliğinin artırılması, ödeme mekanizmalarında denge sağlanması ve eşit rekabetin önemi vurgulandı. Derneğimizin liderliğinde yapılan sunum, kurul üyelerinin olumlu görüşleri ile tamamlandı.

ISPOR
From Evidence To Action
MIDDLE EAST & NORTH AFRICA

ARTED, ISPOR UAE Konferansı'na Katıldı

29-31 Ocak 2026 tarihlerinde gerçekleşen ISPOR UAE Konferansı'na ARTED olarak katılım sağlandı. Konferans kapsamında, sağlık ekonomisi ve sonuç araştırmaları alanındaki profesyoneller ile iş birliği yapıldı; kanıta dayalı sağlık kararlarının gelişimine katkı sağlamak amacıyla çeşitli etkinlikler planlandı ve eğitim atölyeleri ile oturumlar gerçekleştirildi.

Yönetim Kurulu Başkanımız Serhan Acar, "The role of Trade Associations & Experience Sharing from the GCC & Türkiye" başlıklı sunumu ile Medikal Teknolojiler paneline katılarak derneğimizi ve ülkemizi temsil etti.

ARTED olarak, uluslararası konferans katılımları ile dernek temsiliyetini güçlendirmeye ve bilgi paylaşımını artırmaya yönelik çalışmalar sürdürüldü.

Moderator:
Diana Kanecka
Director International Affairs
MedTech Europe
Panelist:
Rami Rajab
CEO
Mecomed
Panelist:
Michael Cullen
Head of Value & Access
B Braun Medical UK and ABHI
Panelist:
Teneille Murray
Innovation & Growth Lead
Medical Technology
Association of Australia
Panelist:
Serhan Acar
Chairman of the Board
ARTED
MedTech Europe
mecomed

ARTED, WHX Dubai Fuarı'na Katıldı

ARTED Araştırmacı Tıp Teknolojileri Üreticileri Derneği olarak WHX Dubai Sağlık Konferansı ve Ticaret Fuarı'na katılım sağlandı.

9-12 Şubat 2026 tarihleri arasında Dubai Exhibition Centre'da düzenlenen fuarda; sağlık profesyonelleri, kamu otoriteleri ve endüstri temsilcileri bir araya getirildi, küresel iş birlikleri ve sektör dinamikleri ele alındı.

11 Şubat'ta gerçekleştirilen "The Power of MedTech: Driving Innovation Through Collaboration" başlıklı Global MedTech Industry Paneli'ne ARTED olarak katılım sağlandı. MedTech Europe-Mecomed ev sahipliğinde düzenlenen panelde, ARTED Yönetim Kurulu Başkanı Serhan Acar panelist olarak derneğimizi ve sektörümüzü temsil etti.

ARTED ve USHAŞ, Sağlık Teknolojilerinde İş Birliğini Görüştü

ARTED Yönetim Kurulu, Uluslararası Sağlık Hizmetleri A.Ş. (USHAŞ) Genel Müdürü Av. Serdar Şenol'u ziyaret etti. Görüşmede; sağlık teknolojileri alanında Türkiye'nin küresel rekabet gücünün artırılmasına yönelik çalışmalar ve yerli üretimin desteklenmesi noktasında USHAŞ ve TÜSEB ile sürdürülebilecek iş birliği imkanları ele alındı.

AHMET
&
BATAN
HUKUK BÜROSU I LAW FIRM

ARTED'e, Yeni Hukuki Danışman

ARTED, hukuki danışmanlık hizmetleri kapsamında Av. Ahmet Batan ile çalışmaya başladı.

Batan, sağlık hukuku, etik ve uyum, kamu ihale hukuku, fikri ve sınai mülkiyet hukuku, ticaret hukuku ve KVKK başta olmak üzere çeşitli alanlarda faaliyet göstermektedir.

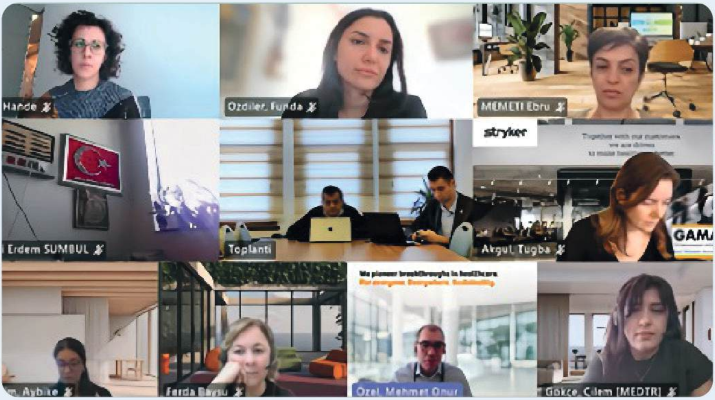

ARTED ve TÜSEB, Tıbbi Cihaz Klinik Araştırmaları Kılavuzu İçin Çevrim İçi Toplantı Yaptı

ARTED ile TÜSEB arasında 2 Mart 2026'ta çevrim içi toplantı gerçekleştirildi. Toplantıya TÜSEB Başkan Yardımcıları Doç. Dr. Murat Sarğın ve Doç. Dr. Hilmi Erdem Sümbül ile uzman ekip, ARTED tarafında ise Genel Sekreter Ferda Bayşu ve üyeler katıldı.

Toplantıda, tıbbi cihaz klinik araştırmalarının Türkiye'de stratejik bir alan olduğu vurgulandı ve yeni mevzuatın süreci daha öngörülebilir hale getireceği değerlendirildi. TÜSEB, hazırlanacak kılavuzda aktif rol alacağını ve sürecin sektör ihtiyaçları doğrultusunda şekillendirilmesi için ARTED ile yakın iş birliği yapacağını bildirdi. Ayrıca, TİTCK katkısıyla teknik yetkinlikli bir çekirdek çalışma grubu kurulması önerildi.

ARTED Genel Sekreterimiz Ferda Bayşu, SAGEL Platformu'na Mentor Olarak Seçildi

ARTED Genel Sekreterimiz Ferda Bayşu, Sağlığın Geleceği Liderleri (SAGEL) Platformu'na mentor olarak seçildi.

SAGEL Platformu'nun, sağlık sektöründe yeni nesil liderlerin gelişimini desteklemeye yönelik çalışmaları kapsamında; genç profesyonellerin liderlik becerilerinin geliştirilmesi, bilgi ve deneyim paylaşımının artırılması hedeflendi.

Genel Sekreterimiz Ferda Bayşu'yu bu anlamlı temsiliyet için tebrik ediyor, başarılarının devamını diliyoruz

ARTED Çalışma Grupları WhatsApp Kanalları Kuruldu

ARTED Çalışma Grupları üyeleri arasındaki iletişimi hızlandırmak ve bilgi paylaşımını kolaylaştırmak amacıyla WhatsApp gruplarımız oluşturuldu. WhatsApp gruplarımız yalnızca ARTED Çalışma Grupları faaliyetleri kapsamında koordinasyon ve bilgilendirme (toplantı saati, yeri, online veya yüz yüze detayları vb.) amacıyla kullanılacak.

Grupların kullanımında, ARTED Etik Kuralları ve şeffaflık ile profesyonellik ilkelerine uygun bir dil kullanılacak.

Birlik oldukça güçlüyüz,
emek oldukça varız!
Çalışma Grupları WhatsApp Grupları Kurulmuştur!

Çalışma Grupları WhatsApp Kanalları:

- Regülasyon Çalışma Grubu
- Sağlık Ekonomisi Çalışma Grubu
- Etik Çalışma Grubu
- Dijital Sağlık Çalışma Grubu
- Diyabet Çalışma Grubu
- İletişim Çalışma Grubu
- IVD Çalışma Grubu
- Konfigüre Cihazlar Çalışma Grubu
- Klinik Araştırmalar Çalışma Grubu
- Teknik Servis Çalışma Grubu
- Sağlık Market Çalışma Grubu

ARTED Diyabet Pozisyon Metni Güncellendi

MedTech Europe tarafından yayımlanan Diyabet Pozisyon Metni, Türkiye'deki sağlık sistemi uygulamaları, geri ödeme mekanizmaları, mevzuat düzenlemeleri ve klinik pratikler dikkate alınarak, ARTED Diyabet Çalışma Grubu üyelerimizin katkılarıyla güncellendi.

Çalışma, Türkiye'de diyabet alanında tıbbi teknolojilerin sürdürülebilirliğini güçlendirmeyi, hasta erişimini iyileştirmeyi ve yenilikçi çözümleri desteklemeyi amaçlayan ortak bir ARTED duruşu oluşturmaktadır.

ARTED
Dijital Sağlık Farkındalık Serisi
(Digital Health Awareness Series)

ARTED Dijital Sağlık Çalışma Grubu – Dijital Sağlık Farkındalık Serisi Başladı

ARTED Dijital Sağlık Çalışma Grubu tarafından planlanan "Digital Health Awareness" etkinlik serisinin ilk oturumu, 10 Mart 2026 Salı günü 10:00–11:30 saatleri arasında MS Teams üzerinden yapıldı. Toplantıda Siemens Healthineers, Boston Scientific ve B. Braun firmalarının dijital sağlık çözümleri tanıtıldı ve sektörel farkındalık ile iş birliği imkânları değerlendirildi. Üyelerimizin sunduğu çözümler üzerinden grup önceliklerinin belirlenmesi ve sağlık ekosistemine sağlanan katma değerin görünür kılınması hedeflendi.

Etkinlik, yalnızca Dijital Sağlık Çalışma Grubu üyeleri için değil, tüm ARTED üyeleri için düzenlendi; firmalara eşit süreler tanınarak dijital ürünlerin sağlık sektöründeki kullanımı ve etkileri paylaşıldı.

ARTED, 2 Yıllık Strateji Belgesini Yayınladı

ARTED
2026-2028 STRATEJİ BELGESİ
YAYINLANDI

ARTED, sağlık teknolojilerinde geleceğe yol gösteren 2 yıllık Strateji Belgesini yayınladı.

Belge, hasta ve sağlık profesyonellerini merkeze alıyor, üyelerimizin yenilikçi çözümlerini destekliyor ve sağlık ekosistemini daha sürdürülebilir hâle getirmeyi hedefliyor.
Öncelikler arasında eşit erişim, geri ödeme ve tedarik süreçlerinin iyileştirilmesi, yerli teknoloji desteği ve toplum yararına politika rehberliği yer alıyor.

Bu yol haritası, ARTED'in savunuculuk çalışmalarına ve sağlık teknolojilerinde politika geliştirmeye rehberlik eden dinamik bir referans olarak uygulamada izleme, değerlendirme ve sürekli iyileştirme ile etkisini artıracak.

Hoş Geldin
ZEISS

ARTED Ailesi Büyüyor: ZEISS Aramızda!

ARTED ailesi, 2026 yılında yeni bir üye ile büyüdü.

Optik ve optoelektronik alanındaki köklü birikimiyle ZEISS'in aramıza katılması bizi heyecanlandırdı.

Birlikte daha güçlü, daha etkili ve daha yenilikçi çözümler üretmeyi

hedefledik; bu yönde adımlar atıldı.

Tekrar hoş geldin, ZEISS!

ARTED
ARAŞTIRMACI TIP TEKNOLOJİLERİ ÜRETİCİLERİ DERNEĞİ
#SağlıktaTeknoloji

ARTED, SEİS ve TÜMDEF ile Tıbbi Cihaz Sektörü İftar Programı Gerçekleştirildi

ARTED, SEİS ve TÜMDEF iş birliğiyle düzenlenen Tıbbi Cihaz Sektörü İftar Programı, 4 Mart 2026 Çarşamba günü Sağlık Bakanı Prof. Dr. Kemal Memişoğlu'nun katılımıyla Ankara Congresium'da yapıldı.

Etkinlikte, kamu yetkilileri ve sektör temsilcileri bir araya geldi. Sağlık Bakanımız, "Üreten Sağlık" yaklaşımı doğrultusunda fikirden ürüne giden süreçte tıbbi cihaz üreticilerine destek vereceklerini ve sağlıkta sürdürülebilirliğin önemini vurguladı. Bakanlık kurumlarının bu süreçte sektörle iş birliğine hazır olduğu belirtildi.

ARTED
8 MART
DÜNYA KADINLAR GÜNÜ
Kutlu Olsun
Ferda Baysu
Ozkan, Funda
Gundogdu, Fethiye
Merve Tüzen
Salli, Neylan
Kaya, Deniz [MEDTR]

8 MART
DÜNYA KADINLAR GÜNÜ
Vecihe Ozek
Saadet Sen
Görer, Irem

Saadet Şen ile Kadınlar Günü'nü Kutladık: Cesur Liderin Manifestosu

8 Mart Dünya Kadınlar Günü kapsamında gerçekleştirdiğimiz yayına değerli konuşmacı Saadet Şen katıldı ve stres yönetiminden liderliğe, insan ilişkilerinden kişisel gelişime kadar birçok önemli konuya değindi. Etkinlik, üyelerimizin katılımıyla gerçekleşti.

Etkinlikte, kadınların tarih boyunca ortaya koyduğu güç, dayanıklılık ve dönüşüm kapasitesi vurgulandı; cesur liderliğin yalnızca yönetmek değil, anlamak, dinlemek ve birlikte gelişmek olduğu mesajı öne çıktı.

ZİYARET VE GÖRÜŞMELER

ARTED Yönetim Kurulu Sağlık Bakanı Prof. Dr. Kemal Memişoğlu'nu Ziyaret Etti

ARTED Yönetim Kurulu, Mart ayında Sağlık Bakanı Prof. Dr. Kemal Memişoğlu'nu makamında ziyaret etti.

Görüşmeye Yönetim Kurulu Başkanımız Gürdal Şahin, Başkan Yardımcılarımız Nilüfer Özkan ve Serhan Acar, Genel Sekreterimiz Ferda Bayşu ile üyelerimiz Mustafa Emre Sevinç, Vecihe Özek, Ulaş Emiroğlu, Tülin Gündem, Onur Minare ve Gamze Arbak katıldı.

Toplantıda Sağlık Bakanlığı stratejileri ve "Üreten Sağlık" modeli doğrultusunda; sağlık teknolojilerinde sürdürülebilirlik, sistem verimliliği ve ülkemizin bölgesel liderlik vizyonuna sektörün sağlayabileceği katkılar değerlendirildi.

Ayrıca, Türkiye'nin güçlü insan kaynağı, nitelikli hekim altyapısı ve üretim kapasitesiyle sağlık teknolojilerinde bölgesel merkez olma hedefi kapsamında, kamu-özel sektör iş birliğinin güçlendirilmesine ve sağlık sistemine sürdürülebilir katkı sağlanmasına yönelik çalışmalar paylaşıldı.

ARTED olarak, sektörün bilgi birikimi ve teknik yetkinliğiyle ülkemizin sağlık vizyonuna katkı sağlamaya kararlılıkla devam edeceğiz.

ARTED Yönetim Kurulu, Cumhurbaşkanlığı Strateji ve Bütçe Başkan Yardımcısı Kutluhan Taşkın'ı Ziyaret Etti

ARTED Yönetim Kurulu, T.C. Cumhurbaşkanlığı Strateji ve Bütçe Başkan Yardımcısı Kutluhan Taşkın'ı makamında ziyaret etti. Görüşmeye ARTED YK üyeleri ve Plan ve Programlar Genel Müdürü Osman Nuri Erdem de katıldı. Toplantıda, Türkiye'nin sağlık sektörü stratejileri ve öncelikleri ile tıbbi cihaz sektör dinamikleri ele alındı. Finansal sürdürülebilirlik ve öngörülebilirlik konularına değinilen görüşmede, sektörün orta vadeli programlar ve kalkınma planları kapsamında regülasyon uyum süreçleri ve uygulamaları hakkında fikir alışverişi yapıldı.

Yeni Yönetim Kurulumuzdan Çalışma ve Sosyal Güvenlik Bakanlığı Ziyareti

Yeni Yönetim Kurulu Başkanımız Gürdal Şahin, Başkan Yardımcılarımız Nilüfer Özkan ve Serhan Acar, Yönetim Kurulu Üyemiz Mustafa Emre Sevinç, Genel Sekreterimiz Ferda Bayşu ile Üyelerimiz Vecihe Özek, Ulaş Emiroğlu, Tülin Gündem ve Onur Minare'nin katılımıyla gerçekleştirilen görüşmeler kapsamında, Çalışma ve Sosyal Güvenlik Bakanlığı Bakan Yardımcısı Dr. Adnan Ertem ile bir araya gelindi.

Toplantıda geri ödeme sistemi, sosyal güvenlik uygulamaları ve finansal sürdürülebilirlik gündeme alındı.

Özellikle yenilikçi ve yüksek teknoloji ürünlerin geri ödeme süreçlerinde öngörülebilirlik, şeffaflık ve değer temelli değerlendirme mekanizmalarının önemi vurgulandı.

GENEL MÜDÜRLÜĞÜ

ARTED Yönetim Kurulu, Sağlık Bakanlığı Kamu Hastaneleri Genel Müdürü Dr. Hakan Usta'yı Ziyaret Etti

ARTED Yönetim Kurulu, T.C. Sağlık Bakanlığı Kamu Hastaneleri Genel Müdürü Dr. Hakan Usta'yı makamında ziyaret etti.

Görüşmede dernek faaliyetleri, ülke öncelikleri ve tıbbi cihaz sektör dinamikleri ele alındı; ARTED adına iş birliği fırsatları istişare edildi.

Toplu satın almalar, Kamu Hastaneleri Genel Müdürlüğü kapsamındaki uygulamalar ve sağlık sektörü projeleri değerlendirilirken, ARTED ve Kamu Hastaneleri Genel Müdürlüğü arasında iş birliği konusunda mutabık kalındı.

ARTED Yönetim Kurulu, TÜSEB Başkanı Prof. Dr. Ümit Kervan'ı Ziyaret Etti

ARTED Yönetim Kurulu, TÜSEB Başkanı Prof. Dr. Ümit Kervan'ı Sağlık Bakanlığı makamında ziyaret etti. Görüşmede, Sağlık Bakanlığı'nın "Üreten Sağlık" stratejileri ve kurum projeleri değerlendirildi; TÜSEB'in sağlık ekosistemine katkısı ve SGK ile ortak yürütülen geri ödeme sistemleri ele alındı.

Prof. Dr. Ümit Kervan, Türkiye'nin sağlık alanındaki Ar-Ge kapasitesinin güçlendirilmesine yönelik çalışmalar hakkında bilgilendirme yaparak sektör iş birliğine verdikleri önemi vurguladı. TÜSEB'in geliştirdiği sağlık teknolojileri, stratejik projeler ve yenilikçi ürün geliştirme süreçleri ile yerlileştirme adımları paylaşıldı.

Görüşmede, ARTED ile kamu-özel sektör iş birliği konusunda mutabık kalındı.

ARTED'den Sağlık Bakanlığı Ziyareti-IVD Çalışma Grubu

7 Ocak 2026'da ARTED Genel Sekreteri Ferda Bayşu, IVD Çalışma Grubu Lideri Onur Özel ve üyeler Kılıç Aslan ile Ebru Memeti, Sağlık Bakanlığı Sağlık Hizmetleri Genel Müdürlüğü'nde Sosyal Güvenlik Uygulamaları Dairesi Başkanı Sn. Ersin Karabulut ve Sağlık Hizmetleri Planlama Dairesi Başkanı Doç. Dr. Nurullah İshak Işık'ı ziyaret etti.

Görüşmede, In Vitro Diagnostik (IVD) ürünlerinde sektörde yaşanan güncel gelişmeler ve uygulamadaki yapısal sorunlar ele alındı. Mevzuat ile saha uygulamalarının uyumunun güçlendirilmesi, farklı kurumlar arasında yeknesaklığın sağlanması ve IVD özelinde rehber ile uygulama kılavuzu ihtiyacı vurgulandı.

ARTED, IVD ürünlerinin sağlık hizmetlerindeki kritik rolünü vurgulamaya ve sektör üyelerinden gelen geri bildirimleri şeffaf, öngörülebilir ve sürdürülebilir bir düzenleyici ortamın oluşmasına katkı sağlamak üzere paylaşmaya devam edecektir.

TİTCK Tıbbi Cihaz Kayıt ve Koordinasyon Dairesi Başkanı Osman Gökbörü Han Kazancı'ya Ziyaret

9 Mart 2026 tarihinde, ARTED Genel Sekreterimiz Ferda Bayşu, TİTCK Tıbbi Cihaz Kayıt ve Koordinasyon Dairesi Başkanı Osman Gökbörü Han Kazancı'yı ziyaret etti.

Görüşmede, Kazancı'ya yeni görevi dolayısıyla hayırlı olsun dilekleri iletildi; ARTED'in faaliyetleri ve temsil ettiği tıbbi teknoloji ekosistemi hakkında bilgilendirme yapıldı. Ayrıca, üyelerimizin TİTCK ile yürüttüğü tıbbi cihaz regülasyon süreçleri, uygulamada karşılaşılan konular ve sektör-kamu iş birliğinin geliştirilmesine yönelik değerlendirmeler yapıldı.

T.C. SAĞLIK BAKANLIĞI
TÜRKİYE İLAÇ VE
TIBBİ CİHAZ KURUMU

ARTED Genel Sekreteri, Tıbbi Cihaz Denetim Dairesi Başkanı Sn. Muhammed M. Öztürk'ü Ziyaret Etti

9 Mart 2026 tarihinde, ARTED Genel Sekreteri Ferda Bayşu, Sağlık Bakanlığı Tıbbi Cihaz Denetim Dairesi Başkanı Sn. Muhammed M. Öztürk'ü makamında ziyaret etti.

T.C. SAĞLIK BAKANLIĞI
TÜRKİYE İLAÇ VE
TIBBİ CİHAZ KURUMU

Görüşmede, Türkiye'nin tıbbi cihaz ekosisteminin güncel durumu ve denetim süreçleri detaylı şekilde ele alındı. Sektördeki inovatif ürünlerin pazara erişim süreçleri, mevzuat uyumu ve denetim uygulamalarında karşılaşılan güncel konular ile ürün güvenliği değerlendirildi. Sağlık kurumlarında 'ürün güvenliği' algısındaki farklılıklar aktarıldı ve üyelerimizle toplantı talebimiz iletildi. Sn. Öztürk, talebin kurum başkanına onaya sunulacağını ve onay sonrası toplantının yapılabileceğini belirtti.

Ziyaret, karşılıklı bilgi alışverişi ve önümüzdeki dönemde hayata geçirilecek iş birliği fırsatlarının planlanması ile sonlandırıldı.

ARTED'den KKDİK Ziyareti

25 Şubat 2026'da ARTED Genel Sekreteri Ferda Bayşu ve proje grubu üyeleri, T.C. Çevre, Şehircilik ve İklim Değişikliği Bakanlığı Çevre Yönetimi Genel Müdürlüğü, Kimyasallar Yönetim Daire Başkanı Nihat Yaman'ı ziyaret etti.

Toplantıda, KKDİK Yönetmeliği'nin uygulama süreci ve tıbbi cihaz sektörüne olası etkileri ele alındı; hammaddeler, ara bileşenler ve kimyasal içeriklerin kayıt, bildirim ve izin yükümlülükleri ile tedarik zinciri yönetimi ve sektörün uyum kapasitesi değerlendirildi.

ARTED'den Kamu İhale Kurumu Ziyareti

23 Şubat 2026'da Kamu İhale Kurumu Düzenleme Dairesi Başkanı Ceyhan Çelik ve ekibi ile ARTED Genel Sekreteri Ferda Bayşu ve 'Fiyat Dışı Unsur' proje ekibi bir toplantı gerçekleştirdi.

Görüşmede, Kamu İhale Kanunu'ndaki yeni düzenlemeler ve fiyat dışı unsurlar çerçevesinde kılavuz çalışmaları ele alındı.

Toplantıda; ARTED yapısı ve öncelikleri, fiyat dışı unsurların standartlaştırılması, yurtdışı örnekler ve iyi uygulama analizleri, Avrupa Birliği ülkelerinde uygulamalar ile Value-Based Healthcare (VBHC) yaklaşımı kapsamında tıbbi cihaz sektöründe değer temelli değerlendirme kriterleri değerlendirildi.

Kamu İhale Kurumu yetkilileri, ARTED ile iş birliği içinde kılavuz çalışmalarını sürdüreceklerini belirtti.

ARTED'den Acıbadem Üniversitesi TTO Ziyareti

19 Şubat 2026'da Serhan Acar ve Genel Sekreter Ferda Bayşu, Acıbadem Üniversitesi Teknoloji Transfer Ofisi'ni ziyaret etti.

Ziyarette üniversitenin araştırma altyapısı ve laboratuvarları incelendi, üniversite-sanayi iş birliğini güçlendirecek potansiyel çalışma alanları ve ortak hackathon ile girişimcilik fırsatları değerlendirildi.

Bu temasın, sürdürülebilir iş birlikleri ve geleceğin sağlık çözümlerine katkı sağlaması hedefleniyor.

ARTED, 9. TÜSAP Sağlık Zirvesi'nde Temsil Edildi

7-8 Şubat 2026 tarihlerinde İstanbul'da düzenlenen 9. TÜSAP Sağlık Zirvesi'ne, ARTED Genel Sekreteri Ferda Bayşu katılarak derneğimizi temsil etti.

Zirvede; koruyucu sağlık hizmetlerinden ileri teknoloji yatırımlarına, dijital sağlık uygulamalarından yerli üretime kadar Türkiye'nin sağlık alanındaki mevcut durumu ve gelecek vizyonu ele alındı.

ARTED Genel Sekreteri Ferda Bayşu'dan Sağlığın Geliştirilmesi Genel Müdürlüğü'ne Ziyaret

ARTED Genel Sekreteri Ferda Bayşu, 5 Şubat 2026 tarihinde Sağlığın Geliştirilmesi Genel Müdürü Doç. Dr. Muhammed Atak'ı ziyaret etti.

Görüşmede, ARTED'in faaliyetleri ele alındı; toplum sağlığının korunması ve geliştirilmesine yönelik iş birliği alanları değerlendirildi. Ayrıca sağlık iletişimi, eğitim ve araştırma faaliyetleri ile ulusal ve uluslararası programlara ilişkin konularda bilgi paylaşımı yapıldı.

ARTED'den Cumhurbaşkanlığı Strateji ve Bütçe Başkanlığı Ziyareti

19 Ocak 2026'da ARTED Genel Sekreteri Ferda Bayşu, Cumhurbaşkanlığı

Strateji ve Bütçe Başkanlığı Plan ve Programlar Genel Müdürü Sn. Osman Nuri Erdem'i makamında ziyaret etti.

Görüşmede, tıbbi teknolojilerin sağlık sistemindeki stratejik rolü, yenilikçi teknolojilerin sürdürülebilir desteklenmesi ve sağlık harcamalarında değer temelli yaklaşımlar ele alındı.

Özellikle; öngörülebilir ve sürdürülebilir finansman yapısı, kamu satın alma ve geri ödeme mekanizmalarının yenilikçi ürünleri desteklemesi, tıbbi teknolojilerin verimlilik, kalite ve hasta çıktıları üzerindeki stratejik katkısı ile sektörün orta ve uzun vadeli politika belgelerinde ayrı bir alan olarak değerlendirilmesi başlıklarında karşılıklı değerlendirmeler yapıldı.

Sn. Erdem'e sektörün mevcut durumu ve öncelikleri aktarıldı, ARTED'in kamu politika süreçlerine teknik katkı sağlamaya hazır olduğu vurgulandı. Toplantı sonunda, ARTED adına mevzuat gündemi ve faaliyetleri içeren bir sunum yapılması konusunda mutabık kalındı.