ARTED
ARAŞTIRMACI TIP TEKNOLOJİLERİ ÜRETİCİLERİ DERNEĞİ

# ARTED E-BÜLTEN

## ARALIK 2025

**Başkandan;**

2025 yılı, ARTED için yoğun, verimli ve etkili bir yıl oldu. Üyelerimizle birlikte, sektörde yenilik, sürdürülebilirlik ve etik değerler odağında pek çok adım attık. Yıl boyunca düzenlediğimiz toplantılarda, derneğimizin modern ve yenilikçi vizyonunu, üyelerimiz, kamu otoritesi ve sektördeki diğer paydaşlarla paylaşma fırsatı yakaladık.

Yılın ikinci yarısında, PwC ile hazırlanan "Tıbbi Teknolojiler Ekosisteminde Sürdürülebilirlik" raporu ile IQ Nielsen iş birliğiyle yürütülen "Üye Profil Araştırma Projesi" sonuçlarını üyelerimizle paylaştık.
Ayrıca, ARTED olarak hem ulusal hem de uluslararası platformlarda sektörü temsil ettik; Sağlık Bakanlığı başta olmak üzere Ticaret Bakanlığı, Hazine ve Maliye Bakanlığı, SGK, DMO, Kamu İhale Kurumu ve Cumhurbaşkanlığı nezdinde iş birliği ve görüşmeler gerçekleştirdik.

11. Türk Tıp Dünyası Kurultayı, 2. Ulusal Biyomedikal Kongresi, HIMSS Eurasia ve TBD Uluslararası Laboratuvar Tıbbı Zirvesi gibi önemli etkinliklerde sürdürülebilirlik, yerelleşme ve yeşil çevre konularını gündeme taşıdık.

Yıl içinde, dernek üyelerimizin eğitim ve gelişimlerine yönelik online distribütör eğitimleri, üniversite iş birlikleri ve sektör odaklı atölye çalışmalarıyla bilgi paylaşımını artırdık. Etik Kod güncelleme çalışmamızla ise sektör standartlarını güçlendirdik ve şeffaflık ile uyum kültürünü destekledik. Genç araştırmacıları desteklemek üzere Yeditepe Üniversitesi ile iş birliği yaparak inovatif projelere sponsorluk sağladık. Ayrıca, sektörel ve ulusal basın kuruluşları ile uluslararası platformlarda tıbbi teknoloji sektörünü temsil ederek derneğimizin görünürlüğünü artırdık.

2025, başarılarımızı birlikte kutladığımız ve geleceğe dair motivasyonumuzu pekiştirdiğimiz bir yıl oldu. Tüm üyelerimize, paydaşlarımıza ve iş birliği yaptığımız kurumlara teşekkür ederiz.
Yeni yılda da ARTED olarak sürdürülebilir, etik ve yenilikçi sağlık teknolojileri vizyonumuzu güçlendirmeye devam edeceğiz.

2026'nın; ülkemizde ve dünyada, tüm paydaşlarımız için sağlık, başarı ve güçlü iş birlikleriyle dolu bir yıl olmasını diliyorum...

**Serhan Acar**
**ARTED Yönetim Kurulu Başkanı**

## Sevgili ARTED Üyeleri,

2025 yılını geride bırakırken, tıp teknolojileri alanında yaşanan hızlı dönüşümlere tanıklık ettik. Yeni nesil sağlık teknolojileri, klinik uygulamalardan hasta bakımına kadar birçok alanda büyük bir potansiyel sundu. Bu süreçte ARTED olarak, sektörümüzün sorumlu sesi ve güvenilir yol arkadaşı olarak üyelerimizle birlikte pek çok projeyi hayata geçirdik.

2025'te öne çıkan bazı çalışmalarımız:

- Sağlık otoriteleri ve sektör temsilcileriyle yapılan yapıcı diyalog toplantıları,
- Tıbbi teknolojilerin etik, güvenli ve etkin kullanımına yönelik rehberlik ve öneriler,
- Uluslararası standartların Türkiye'ye uyum süreçlerinde katkı ve iyi uygulama örneklerinin paylaşımı,
- Üyelerimizin teknik ve stratejik kapasitesini güçlendiren eğitim ve bilgilendirme programları.

2026'ya girerken, önümüzdeki yıl için vizyonumuzu paylaşmak isterim. Bu yıl da tıp teknolojilerinin hastalar için daha erişilebilir, sağlık sistemi için daha sürdürülebilir ve ülkemiz için daha güçlü değer yarattığı bir ekosistemi birlikte inşa etmeye devam edeceğiz. Çalışma gruplarımızda siz değerli üyelerimizin katkıları ile stratejiler belirleyerek proje üretmek için şimdiden çok heyecanlıyım.

ARTED olarak; dijital sağlık ve yapay zekâ uygulamalarının güvenli entegrasyonu, değer bazlı geri ödeme ve erişim modellerinde sürdürülebilir çözümler ve sağlık profesyonellerimizin yeni teknolojilere adaptasyonu gibi alanlarda öncü çalışmalarımız sürecek.

Yeni yıl; ülkemiz, dünyamız, üyelerimiz, iş ortaklarımız, sağlık profesyonellerimiz ve tüm küresel sağlık ekosistemi için başarı, sağlık ve umut dolu bir yıl olsun.

Hep birlikte daha güçlü, daha sürdürülebilir ve daha yenilikçi bir 2026'ya yürüyoruz.

Sevgilerimle,

**Ferda Bayşu**
**ARTED Genel Sekreteri**

# ARTED 2. Üst Kurul Toplantısı Gerçekleştirildi

Araştırmacı Tıp Teknolojileri Üreticileri Derneği (ARTED) üst kurul üyeleri, 5 Kasım 2025 tarihinde Yönetim Kurulu Başkanı Serhan Acar ve yönetim kurulu üyelerinin katılımıyla 2. Üst Kurul Toplantısı'nda bir araya geldi.

Toplantıda ARTED'in yeni logosunun lansmanı gerçekleştirildi, PwC iş birliğiyle hazırlanan "Tıbbi Teknolojiler Ekosisteminde Sürdürülebilirlik" raporu ve IQ Nielsen ile yürütülen "Üye Profil Araştırma Projesi" sonuçları üyelerle paylaşıldı. Ayrıca Takım Koçu Nesli Ünver, "İş Dünyasında Değişim ve Geleceğe Liderlik" başlıklı sunumunda değişim yönetimi, ekip sinerjisi ve liderlik konularında değerlendirmelerde bulundu.

Toplantı boyunca katılımcılar, tıbbi teknolojiler sektöründe yenilik, etik değerler ve sürdürülebilir büyüme odağında stratejik adımları tartıştı ve kapsamlı bir fikir alışverişinde bulundu.

ARTED

ARAŞTIRMACI TIP TEKNOLOJİLERİ ÜRETİCİLERİ DERNEĞİ

## ARTED Yeni Logosunu Tanıttı

ARTED, 2. Üst Kurul Toplantısı kapsamında uzun süredir üzerinde çalışılan yeni logosunu üyeleriyle paylaştı. Yenilenen logo, derneğin yenilikçilik, sürdürülebilirlik ve sağlık teknolojilerinde liderlik vizyonunu yansıtan modern bir tasarıma kavuştu. Lansman, ARTED'in sektördeki güncel kimliğini güçlendirme ve stratejik hedeflerini görsel olarak ifade etme adımı olarak öne çıktı.

## ARTED-PwC İş Birliği ile Hazırlanan Sürdürülebilirlik Raporu Sağlık Ekosistemine Yol Haritası Sunuldu

Araştırmacı Tıp Teknolojileri Üreticileri Derneği (ARTED) ve PwC iş birliğiyle hazırlanan "Tıbbi Cihaz Ekosistemi ve Sürdürülebilirlik" raporu, 5 Kasım 2025 tarihinde İstanbul'da lansmanı yapılan bir etkinlikle tanıtıldı.

Raporda, Türkiye'nin sağlık sisteminde tıbbi teknolojilerin rolü, dijital dönüşüm ihtiyaçları ve sürdürülebilir stratejiler ele alındı. Erken teşhis, dijital sağlık çözümleri, klinik etkinlik ve hasta odaklı yaklaşımların önemi vurgulandı; sektör ve paydaşlar için somut öneriler sunuldu.

Rapor, Türkiye'nin sağlık ekosisteminde tıbbi teknolojilerin etkin ve sürdürülebilir kullanımına dair yol haritasını ortaya koydu.

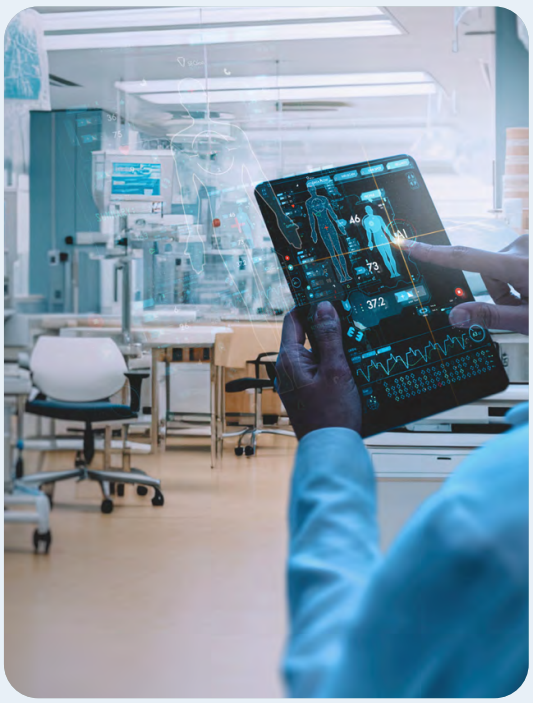

## NielsenIQ İş Birliğiyle Yürütülen Sektör Raporu Başarıyla Tamamlandı

NielsenIQ iş birliğiyle yürütülen sektör raporu çalışması başarıyla tamamlandı. Bu kapsamlı çalışma ile üye firmaların tıbbi cihaz sektöründeki kritik rolü, Türkiye sağlık ekosistemine sundukları katma değer ve sektörel dönüşüme sağladıkları katkılar somut verilerle ortaya kondu.

Artan kronik hastalık yükü, yaşlanan nüfus ve değişen sağlık ihtiyaçları karşısında tıbbi teknolojilerin üstlendiği stratejik rol raporun temel odak noktalarından biri oldu. Çalışma, mevcut durumu analiz etmenin ötesinde, sektörün geleceğine ışık tutan ve stratejik planlama ile inovatif çözüm geliştirme süreçlerine referans niteliği taşıyan önemli bir kilometre taşı olarak değerlendirildi.

## İletişim Çalışma Grubumuz Yeniden Aktifleşti ve Çalışmalarına Başladı

ARTED İletişim Çalışma Grubu, üyelerimizin ilgisi ve katkılarıyla yeniden canlandı ve aktif bir iletişim zemini kazandı. Bu çerçevede, ARTED'in sektörel görünürlüğünü destekleyen, ortak aklı ve paylaşımı önceleyen bir iletişim ortamı oluşturuldu; grup üyeleri arasında sürekli ve dinamik bir iletişim hattı tesis edildi.

İletişim Çalışma Grubu, düzenli toplantılar ve eşgüdüm içinde yürütülen çalışmalarla faaliyetlerini sürdürdü. ARTED çatısı altında iletişimi güçlendiren bu yapı, derneğin kurumsal duruşuna ve sektörel temsil gücüne önemli katkılar sağladı.

## Dijital Sağlık Çalışma Grubumuz Güçlü Bir Şekilde Yeniden Aktif Oldu

ARTED Dijital Sağlık Çalışma Grubu yeniden aktif hale gelerek çalışmalarına başladı. Gerçekleştirilen toplantılarda; dijital sağlık alanındaki güncel gelişmeler değerlendirildi, tıbbi cihazların dijital sağlık ekosistemine entegrasyonu ele alındı ve sektörde öne çıkan uygulamalar paylaşıldı.

Bu kapsamda grup çalışmalarında; yapay zekâ ve veri odaklı çözümler, tele-sağlık ve uzaktan izleme uygulamaları ile dijital sağlıkta regülasyon ve mevzuat başlıkları değerlendirildi; üyelerden gelen görüş ve öneriler ele alındı. Düzenli toplantılar ve ortak çalışmalarla, dijital sağlık alanında güçlü bir etkileşim ve iş birliği zemini oluşturuldu.

## ARTED Yönetim Kurulu Ankara Ziyaretleri ve Sektör Görüşmeleri Gerçekleştirildi

26 Kasım 2025 tarihinde ARTED Yönetim Kurulu, Ankara'da T.C. Sağlık ve Gıda Politikalar Kurulu, Hazine ve

Maliye Bakanlığı, Devlet Malzeme Ofisi ile Cumhurbaşkanı Yardımcısı Cevdet Yılmaz'a bağlı yetkililer ile bir dizi görüşme gerçekleştirdi.

Toplantılarda dernek öncelikleri, tıbbi cihaz sektörü dinamikleri ve olası iş birlikleri değerlendirildi. Yönetim Kurulu Başkanı Serhan Acar, üye profil araştırması sonuçlarına ve etik ile uyum çerçevesinde yürütülen pozitif iş birliklerine değindi.

Görüşmelerde şirketlerin öngörülebilirlik sorunları, regülasyon ve SUT fiyatları, yeni teknolojilerin ülke giriş engelleri ve ticaret zorlukları ele alındı. Devlet Malzeme Ofisi ile "Sağlık Market" toplu alımlarında sistem optimizasyonu ve üyelerin deneyimleri değerlendirildi. Ayrıca, değer bazlı sağlık hizmetleri konusu öncelikli gündem olarak vurgulandı ve ilgili kurumlarca desteklendi; uygulama örnekleri paylaşıldı.

## Keyifli Bir Yıl Sonu Buluşmasını Geride Bıraktık

ARTED Çalışma Grubu Başkan, Başkan Yardımcılarımız ve yıl sonu buluşmamız, 12 Aralık Cuma günü gerçekleşti. Etkinlik, Boğaz'da keyifli bir tekne turuyla başladı. Hem sohbet etme fırsatı bulduk hem de yıl boyunca ortaya koyduğumuz emekleri kutladık.

Turun ardından, samimi bir atmosferde gerçekleşen yemekte derneğimize yaptığımız katkıları değerlendirdik ve geleceğe dair motivasyonumuzu tazeledik. Buluşmamız, başarıları geriye dönüp hatırlamanın ötesinde, ortak akıl ve dayanışma ruhunu pekiştirdi ve unutulmaz bir etkinlik olarak tamamlandı.

## ARTEDU X Yeditepe: Sağlık Teknolojilerine Bakış Buluşması Gerçekleşti

ARTED, Yeditepe Üniversitesi iş birliğiyle düzenlenen etkinlik serisi kapsamında genç araştırmacıların sağlık teknolojilerinde yenilikçi çözümler geliştirmelerine destek oldu. IEEE Yeditepe Öğrenci Topluluğu EMBS Komitesi ve TÜBİTAK ile yürütülen "Vücuda Takılan Patch ile Kan Şekerini Ölçme Prototip Geliştirme" projelerine sponsorluk sağlandı.

8 Aralık 2025'te "ARTED ve Sağlık Teknolojilerine Bakış: Sağlık Her Şeydir!" başlıklı söyleşi ARTED Genel Sekreteri Ferda Bayşu tarafından yönetildi.

## Serhan Acar, Fast Company Dergisi'ne Röportaj Verdi

Araştırmacı Tıp Teknolojileri Üreticileri Derneği (ARTED) Başkanı Serhan Acar, Ocak 2026 sayısında Fast Company Dergisi'ne röportaj verdi.

Röportajda Acar, tıbbi teknoloji sektörünü şekillendiren önemli trendler, yenilikçi gelişmeler ve sektörün geleceğine dair öngörülerini paylaştı. Ayrıca, ARTED'in bu değişim sürecinde üyelerini nasıl desteklediği ve sağlık teknolojilerinde sürdürülebilir büyümeyi nasıl teşvik ettiği de ele alındı.
Bu röportaj, ARTED'in uluslararası platformlarda sektörün sesi olma misyonunu pekiştirdi ve önemli bir adım olarak öne çıktı.

## Etik Kod Güncelleme Çalışmamız Devam Ediyor

ARTED olarak yürüttüğümüz Etik Kod güncelleme çalışmamız, üyelerimizin değerli katkıları ve güncel mevzuat doğrultusunda son aşamasına yaklaştı. MedTech Europe Etik Kod'u esas alınarak hazırlanan taslak metin; ilgili yönetmelik ve kılavuzlarla titizlikle kararlaştırıldı, özellikle Tanıtım ve Reklam Kılavuzu doğrultusunda gerekli uyarlamalar yapıldı.

Bu kapsamlı çalışma ile mevzuatın kritik hükümlerini bütüncül bir yaklaşımla ele almayı, uygulamadaki belirsizlikleri netleştirmeyi ve sektörümüz için yol gösterici bir etik çerçeve oluşturmayı amaçladık. Güncelleme çalışmasının tamamlanmasının ardından, yeni ARTED Etik Kodu 2026 yılında gerçekleştirilecek ARTED Genel Kurul Toplantısı'nda onaya sunulacak; nihai hali onay sürecini takiben üyelerimizle paylaşılacaktır.

## Tıbbi Cihazlarda E-Fatura Toplantısı Düzenlendi

ARTED, tıbbi cihazlarda e-fatura zorunluluğuna ilişkin süreç ve uygulamada yaşanan sorunları değerlendirmek amacıyla 13 Ekim'de TİTCK ile çevrim içi bir toplantı gerçekleştirdi.

Toplantıya TİTCK Başkan Yardımcısı Eray Kaplan ve ilgili daire başkanları katılarak sektörün teknik ve idari sorunları, veri gereklilikleri ve geçiş sürecine ilişkin beklentileri ele aldı. Üyelerimizden iletilen geri bildirimler doğrultusunda uygulamadaki uyumsuzluklar ve çözüm önerileri paylaşıldı.
Toplantı sonrası yayımlanan "İlaç ve Tıbbi Cihaz Teslimlerine İlişkin Fatura Teknik Kılavuzu" ile e-fatura geçiş süresi 1 Aralık 2025 tarihine kadar uzatıldı.

ARTED olarak, üyelerimizin hazırlıklarını desteklemek üzere süreci yakından takip edildiği vurgulandı.

## Kamu İhale Kurumu Fiyat Dışı Unsur Kılavuzu Çalışmalarında Sektörle İş Birliği Gerçekleştirildi

ARTED olarak, Kamu İhale Kurumu'nun fiyat dışı unsurlar çalışmasına aktif katkı sağlamaya devam ediyoruz. 4 Aralık 2025'te üyelerimizden oluşan KİK core ekip ile gerçekleştirdiğimiz toplantıda, kılavuzun yaklaşımı, kapsamı ve ihtiyaç duyulan veri setleri üzerinde kapsamlı bir değerlendirme yapıldı.

Görüşmede, kılavuz taslağının tüm sektörleri kapsayacağını, hasta ve klinik çıktılarının önemli kriterler arasında yer alacağını ve mal-hizmet alımlarının birlikte ele alınacağı ifade edildi. Taslak tamamlandığında, ARTED üyeleriyle ortak bir değerlendirme yapılacak; üyelerimizin saha deneyimleri ve uluslararası örnekler doğrultusunda geri bildirimleri alınacak.

ARTED olarak hedefimiz, mal ve hizmet alımlarında kaliteyi, sürdürülebilirliği ve sosyal faydayı güçlendiren; uluslararası uygulamalarla uyumlu ve sektöre yol gösterici bir fiyat dışı unsur yaklaşımının geliştirilmesine katkı sağlamaktır.

## Ticaret Bakanlığı ile Gümrük Süreçleri Toplantısı Gerçekleştirildi

10 Kasım 2025'te ARTED Genel Sekreteri Ferda Bayşu ve Regülasyon Çalışma Grubu Başkanı Burak Kaptan, Ticaret Bakanlığı Ürün Güvenliği ve Bilgi Denetimi Genel Müdürlüğü İthalat Denetimleri Daire Başkanı Sn. Şeyma Bahçeci ile çevrim içi bir toplantı gerçekleştirdi.

Toplantıda, firmaların gümrük süreçlerinde karşılaştığı sorunlar ele alındı: farklı gümrük uygulamaları, belge taleplerindeki tutarsızlıklar, cihaz bileşenleri ve IFU bulunmayan ürünlerin kayıt süreçleri, TAREKS sistemi ve risk analizi denetimleri, ÜTS entegrasyonu ve teknik servis firmalarının CE işareti uygulamaları gibi başlıklar değerlendirildi.

## Sağlık Bakanlığı ile Tıbbi Cihaz Genelgesi Toplantısı Gerçekleştirildi

17 Kasım 2024'te, ARTED Genel Sekreteri Ferda Bayşu

moderatörlüğünde, Sağlık Bakanlığı Sağlık Hizmetleri Genel Müdürlüğü Sağlık Hizmetleri Planlama Dairesi Başkanı Doç. Dr. Nurullah İshak Işık ile çevrim içi bir toplantı düzenlendi. Toplantıda, Tıbbi Cihazların Planlanması ve Teminine İlişkin Usul ve Esaslar Genelgesi değerlendirilerek, sektörden gelen sorular tartışıldı.

Öne çıkan başlıklar:

- Tomoterapi Tanımı revizesi gündeme alınmış ve Bakanlık tarafından olumlu karşılandı.
- Üstün Teknolojik Özellikler konusunda fiyat dışı unsurlar ve esneklik önerileri paylaşıldı.
- Tekil Hareket Bildirim Süreçleri MKYS sistemi üzerinden dijital ortama taşınacak.
- IVD Cihazlarının Yaş Sınırı ile ilgili öneriler Bakanlıkla paylaşılacak.
- Hizmet Sürekliliği ve Cihaz Konumlandırması konuları görüşüldü.

Genelgenin güncellemeleri, sektör yansımaları dikkate alınarak ARTED tarafından takip edilecek ve öneriler paylaşılacaktır.

## ARTED Online Distribütör Eğitimleri Tamamlandı

ARTED tarafından düzenlenen online distribütör eğitimi, 11 Kasım ve 2 Aralık 2025 tarihlerinde gerçekleştirildi. Eğitimlerde "Yolsuzlukla Mücadele" ve "Sağlık Mesleği Mensupları ile Etkileşimlerde Doğru Uygulamalar" konuları ele alındı; sunumlar Av. Dicle Doğan tarafından yapıldı.

Üyelerimiz ve distribütörlerin yoğun ilgi gösterdiği programda, etik uygulamalar, şeffaflık gereklilikleri ve MedTech Europe Etik Kodu çerçevesinde uyulması gereken davranış kuralları hakkında kapsamlı bilgiler paylaşıldı. Program, her iki oturumda da interaktif soru-cevap bölümleriyle tamamlandı.

## HTAi 2026 İstanbul: ARTED Düzenleme Komitesinde Yer Alıyor

HTAi (Health Technology Assessment International) Annual Meeting, 6-10 Haziran 2026 tarihlerinde İstanbul Lütfi Kırdar Kongre Merkezi'nde gerçekleştirilecek. Sağlık teknolojilerinin tıbbi, ekonomik, sosyal ve etik yönleriyle değerlendirilmesini ele alan etkinlik, 60'tan fazla ülkeden uzmanları, kamu otoritelerini ve sektör temsilcilerini bir araya getirecek.

Genel Sekreterimiz Ferda Bayşu'nun düzenleme komitesinde yer alması, derneğimizin HTA alanındaki çalışmalara katkısını ve uluslararası düzeyde görünürlüğünü güçlendiren önemli bir gelişme olup, bu sürece değerli katkılar sağlayacaktır.

## ARTED, ISPOR UAE 2026'da Üyelerini Temsil Edecek

Küresel organizasyonun Birleşik Arap Emirlikleri'nde gerçekleşen bölgesel kongre olan 'ISPORUAE chapter' konferansı, önümüzdeki yıl 29-31 Ocak 2026 Tarihlerinde Abu Dhabi ROSEWOOD Hotel' de gerçekleşecek.

Konferans, sağlık ekonomisi, sonuç araştırmaları ve ilgili alanlardaki profesyonellerin iş birliği yapması, öğrenmesi ve kanıta dayalı sağlık kararlarının ilerlemesine katkıda bulunması için bir platform görevi görecek şekilde çeşitli etkinlik ve girişimler sunmaktadır. Bunlar ile beraber, konferansta üyelerin bilgi ve becerilerini geliştirmeleri için fırsatlar sunan eğitim atölyeleri, konferanslar ve web seminerleri de yer almaktadır.

ARTED olarak ISPOR UAE ekibi ile 2026 organizasyonu için iş birliği yaptık. Konferansta derneğimizi Yönetim Kurulu Başkanımız ve Genel Sekreterimiz temsil edecekler. Diğer yandan anlaşma çerçevesinde üyelerimizden her firmadan 1 katılımcıya %50 kayıt avantajı sağlanacaktır.

# ZİYARET VE GÖRÜŞMELER

## ARTED Genel Sekreteri Ferda Bayşu Sağlık Bakan Yardımcısı Prof. Dr. Nurullah Okumuş'u Ziyaret Etti

ARTED Genel Sekreteri Ferda Bayşu, 25 Ağustos'ta DMO Yönetim Kurulu Başkanı ve Genel Müdürü Şinasi Candan'ı, 29 Ağustos'ta ise DMO Genel Müdür Yardımcısı Mehmet Koca'yı ziyaret ederek ARTED Genel Sekreterliği görevine başladığını bizzat iletti.

Her iki görüşmede de ARTED ile iş birliklerinin sürdürülmesi ve geliştirilmesine yönelik adımlar ile tıbbi cihaz sektörünün mevcut durumu ele alındı.

## Genel Sekreterimiz Ferda Bayşu SGK'yı Ziyaret Etti

Göreve gelmesinin ardından kurum ziyaretlerini sürdüren Genel Sekreterimiz Ferda Bayşu, SGK Genel Müdürü Doç. Dr. Eren Usul'u makamında ziyaret etti. Görüşmede Ferda Hanım, ARTED'in önceliklerini ve medikal teknoloji standartları çerçevesinde sektörün gündemindeki başlıkları aktardı. Ferda Hanım, ARTED Sağlık Ekonomisi Çalışma Grubu olarak kuruma ilişkin tüm konuların gündemimizde olduğunu belirterek, bu başlıkların birlikte ele alınabileceği bir çalıştay düzenlenmesi önerisini sundu. Genel Müdür Usul öneriye olumlu yaklaştı. Toplantıya ilişkin hazırlıklar sürdürülmekte olup, detaylar önümüzdeki günlerde üyelerimizle paylaşılacaktır.

## TOBB Türkiye Medikal Meclisi Toplantısında ARTED Temsiliyeti

TOBB Türkiye Medikal Meclisi toplantısı, 8 Ekim 2025 tarihinde Ankara'da, Sağlık Bakan Yardımcısı Doç. Dr. Şuayip Birinci ve TİTCK Başkanı Prof. Dr. Ahmet Ayar katılımları ile gerçekleştirildi. Toplantıya ARTED'i temsilen Genel Sekreterimiz Ferda Bayşu katılım sağladı. Gündem konuları arasında IVDR ve MDR geçiş yükümlülükleri, DMO toplu alım işlemleri, SUT, yerli üreticinin pazar payı ve rekabet koşulları yer aldı. Ferda Bayşu, ARTED olarak regülasyonlara uyum ve kamu ile iş birliğine verdiğimiz önemi vurguladı. Üye firmalarımızın pazardaki asimetrik rekabetten kaynaklanan sıkıntıları dile getirildi ve bazı esnek otomasyon kabiliyetlerinin, kurallara bire bir uyan firmalar için zorluk yarattığı görüşü paylaşıldı.

## Cumhurbaşkanlığı Yardımcılığı Ekonomik İlişkiler Koordinatörü Ziyareti Gerçekleştirildi

Genel Sekreterimiz Ferda Bayşu, Cumhurbaşkanlığı Yardımcılığı Ekonomik İlişkiler Koordinatörü Cevdet Yılmaz'ın başdanışmanı Ahmet Oğuz Sarıca'yı ziyaret etti. Görüşmede ARTED'in strateji ve hedefleri ile tıbbi cihaz sektörünün dinamikleri ele alındı. Ferda Bayşu, üyelerimizin yüksek teknolojiye sahip medikal ürünleri hastalara ulaştırmak için her türlü iş birliği ve uyuma önem verdiğini vurguladı. Derneğimizin çalışma grupları aracılığıyla sağlık sektörü mevzuat ve uygulamalarını yakından takip ettiği ve kamu otoriteleri ile yürütülen projeler hakkında bilgi verildi.

## Kamu Mali Yönetim ve Dönüşüm Genel Müdürü Ziyareti Gerçekleştirildi

Celalettin Sıvacı, 9 Ekim 2025 tarihinde ARTED Genel Sekreteri Ferda Bayşu'yu makamında kabul etti. Görüşmede, tıbbi teknoloji sektörünün mevcut durumu, sürdürülebilirliği ve kamu politikalarıyla etkileşim alanları ele alındı. ARTED'in öncelikleri, faaliyetleri ve temsil ettiği yenilikçi tıbbi teknoloji ekosistemi hakkında bilgi verildi. Sağlık finansmanı, geri ödeme fiyatları ve yenilikçi teknolojilerin geri ödeme kapsamına alınmasındaki güçlükler de değerlendirildi.

## ARTED'den DMO Daire Başkanı Turhan Öz'e Ziyaret

Devlet Malzeme Ofisi (DMO) Daire Başkanı Turhan Öz ile 10 Ekim 2025'te Genel Sekreterimiz Ferda Bayşu ve Sağlık Market Alt Çalışma Grubu Lideri Utku Küçükşahin bir araya geldi. Görüşmede, sektörün kamu alım süreçlerinde karşılaştığı güncel sorunlar ve çözüm önerileri ele alındı. Öncelikli konular arasında numune ve teslimat süreçleri, katalog siparişleri, Ürün Takip Sistemi (ÜTS) bayi tanımlamaları, sipariş iptalleri ve E-Katalog fiyatlandırma uygulamaları yer aldı.

## ARTED'den SGK Tıbbi Cihaz Daire Başkan Vekili İrem Mühürcü'ye Ziyaret

Genel Sekreterimiz Ferda Bayşu, Sağlık Ekonomisi Çalışma Grubu'ndan Funda Özdiler ve Başkan Yardımcısı Aybike Yıldırım, SGK Tıbbi Cihaz Daire Başkan Vekili Uzm. Ecz. İrem Mühürcü'yü ziyaret etti.Görüşmede, SGK yazılımı, tıbbi cihaz yönergesi, ürün başvuru süreçleri ile basit sarf malzemelerin paket hâlinde işleme alınmasına yönelik önceliklendirme başlıklarında kısa istişarelerde bulunuldu.

## ARTED Sağlık Ekonomisi Çalışma Grubu, DMO ile Görüşme Gerçekleştirdi

Devlet Malzeme Ofisi (DMO) Daire Başkanı Turhan Öz ile 10 Ekim 2025'te Genel Sekreterimiz Ferda Bayşu ve Sağlık Market Alt Çalışma Grubu Lideri Utku Küçükşahin bir araya geldi. Görüşmede, sektörün kamu alım süreçlerinde karşılaştığı güncel sorunlar ve çözüm önerileri ele alındı. Öncelikli konular arasında numune ve teslimat süreçleri, katalog siparişleri, Ürün Takip Sistemi (ÜTS) bayi tanımlamaları, sipariş iptalleri ve E-Katalog fiyatlandırma uygulamaları yer aldı.

## Kurultayda ARTED Etkisi: Yerelleşme ve Sürdürülebilirlik Ön Planda Tutuldu

24-26 Kasım 2025 tarihlerinde Ankara'da, TÜSEB ve T.C. Sağlık Bakanlığı iş birliğiyle düzenlenen 11. Türk Tıp Dünyası Kurultayına ARTED Yönetim Kurulu Başkanımız Serhan Acar ve Genel Sekreterimiz Ferda Bayşu katıldı. Kurultay kapsamında gerçekleşen TÜSEB Üreten Sağlık İş Forumu, akademisyenler, proje sahipleri, üreticiler ve kamu temsilcilerini bir araya getirerek verimli bir bilgi paylaşım platformu sundu. Yönetim Kurulu Başkanımız Serhan Acar, "Sağlıkta Sürdürülebilir Bir Gelecek İçin Tıbbi Cihazlarda Yerelleşme" başlıklı konuşmasında, tıbbi cihaz üretiminde yerelleşme ve sürdürülebilir stratejilere dair görüşlerini paylaştı. ARTED'in kurultaydaki katılımı, sektörün gelişimi ve kamu-özel iş birliklerinin güçlenmesine önemli katkı sağlamıştır.

## ARTED, HIMSS Eurasia 2025'te Sağlık Teknolojilerini Temsil Etti

27-29 Kasım 2025 tarihlerinde Antalya'da düzenlenen HIMSS Eurasia 2025, dijital sağlık dönüşümü ve sağlık teknolojilerinin geleceğini değerlendirmek üzere sektör temsilcilerini, hastane yöneticilerini ve kamu otoritelerini bir araya getirdi. "Health that Connects, Tech that Cares" temasıyla gerçekleştirilen kongrede, ARTED'i Yönetim Kurulu Başkanımız Serhan Acar ve Genel Sekreterimiz Ferda Bayşu temsil etti. TİTCK Başkanı Prof. Dr. Ahmet Ayar moderatörlüğünde gerçekleşen panelde, Ferda Bayşu, tıbbi teknoloji ekosisteminde dijitalleşme, akıllı sistem uygulamaları ve sürdürülebilir tedarik zinciri konularında derneğimizi temsil etti. Panelde ayrıca sektörün geleceğine dair iş birliği fırsatları değerlendirildi. ARTED olarak, yenilikçi çözümleri destekleyen ve sürdürülebilir sağlık teknolojileri vizyonunu güçlendiren çalışmalarımızı, kamu ve sektör paydaşlarıyla birlikte sürdürmeye kararlıyız.

---

## 2. Ulusal Biyomedikal Kongresi'nde Gürdal Şahin Derneğimizi Temsilen Konuşma Yaptı

27–30 Kasım 2025 tarihlerinde düzenlenen 2. Ulusal Biyomedikal Kongresi açılış oturumunda, ARTED Yönetim Kurulu Başkan Yardımcımız Gürdal Şahin, derneğimizi temsilen konuşma yaptı. Kongrede ayrıca Prof. Dr. Ahmet Hacımüftüoğlu, BİYOTED Başkanı Ufuk Karanfil, TÜMDEF Başkanı Kemal Yaz, SEİS Başkanı Metin Demir, TOBB Tıbbi Cihaz Komite Başkanı L. Mete Özgürbüz ve DMO Genel Müdürü Şinasi Candan da konuşmacı olarak yer aldı. Gürdal Şahin, ARTED'in misyonunu ve Türkiye'de tıbbi teknoloji ekosisteminin gelişimine katkılarını aktardı. Etik, yenilikçi ve sürdürülebilir bir sektör oluşturma hedeflerimiz, araştırmacı tıbbi cihaz üreticilerinin ihtiyaçları, sektörün ulusal sağlık sistemi içindeki stratejik rolü ve MedTech Europe standartlarına uygun iş yapış prensiplerimiz vurgulandı.

---

## ARTED, TBD Uluslararası Laboratuvar Tıbbı Zirvesi'nde Temsil Edildi

28-31 Ekim 2025 tarihlerinde Erzurum Atatürk Üniversitesi'nde düzenlenen TBD Uluslararası Laboratuvar Tıbbı Zirvesi kapsamında, 30 Ekim'de ARTED'i IVD Çalışma Grubu Liderimiz Onur Özel temsil etti.Özel, "Yeşil Laboratuvarlar ve Sürdürülebilirlik" oturumunda, MedTech Europe raporu ışığında sağlık sistemlerinde karbon ayak izinin azaltılması, sürdürülebilir tıbbi cihaz üretimi ve laboratuvar süreçlerinde çevresel etki yönetimi konularını değerlendirdi.

## ARTED Genel Sekreteri Ferda Bayşu, TEİD 12. Uluslararası Etik Zirvesi'ne Katıldı

4 Kasım 2025'te düzenlenen TEİD 12. Uluslararası Etik Zirvesine ARTED Genel Sekreteri Ferda Bayşu katılım sağladı. Zirvede bu yılki tema "Uyumun Ötesinde: İtibar Yönetiminde Etik Zekânın Gücü" olarak belirlendi ve etik zekâ kavramı, kurumların uyum süreçleri ile itibar yönetimi arasındaki köprü olarak ele alındı.

## Türkiye-U.S. Business Summit ve I AmChamPion Awards'ta Derneğimizi ARTED Genel Sekreteri Ferda Bayşu Temsil Etti

1 Aralık 2025'te İstanbul'da gerçekleşen Türkiye-U.S. Business Summit ve I AmChamPion Awards törenine ARTED Genel Sekreteri Ferda Bayşu katıldı. Summit'te "Yapay Zekâ ve Siber Güvenlik: Sektörlerde Gelecek Perspektifleri" temasıyla iş dünyası liderleri, kamu temsilcileri ve uzmanlar bir araya geldi; yapay zekânın sektörler üzerindeki etkisi, veri güvenliği ve regülasyonlar ele alındı. I AmChamPion Awards ise Türk-Amerikan iş birliğini ve inovasyonu öne çıkaran prestijli bir platform olarak ABD yatırımı, sürdürülebilir inovasyon ve yetenek gelişimi gibi kategorilerde ödülleri sahipleriyle buluşturdu.

## Medtronic Spark Etkinliği, Gençlerle Sağlık Teknolojilerini Buluşturdu

Medtronic'in sağlık teknolojilerinin gençlerle buluşmasını hedefleyen etkinliği Medtronic Spark, Darüşşafaka'dan 110 öğrenciyi ağırladı. Etkinlik, Medtronic İnovasyon Merkezi'nde gerçekleşti ve katılımcılara sağlık teknolojileri alanında bilgi ve deneyim aktarıldı; teknoloji ve inovasyonun potansiyeli üzerinde duruldu. Genel Sekreterimiz Ferda Bayşu da etkinliğe katılarak öğrencilerle ve sektör temsilcileriyle bir araya geldi.

## TOBB Türkiye Medikal Meclisi Toplantısı Uluslararası Katılımla Gerçekleşti

TOBB Türkiye Medikal Meclisi Toplantısı, 17 Aralık 2025 tarihinde Sektör Meclisi Başkanı Levent Mete Özgürbüz ve TOBB Yönetim Kurulu Üyesi Seyit Ardıç başkanlığında gerçekleşti. Toplantı, TİTCK Başkanı Prof. Dr. Ahmet Ayar ile Malezya sağlık sektörü temsilcilerinden oluşan heyetin katılımıyla uluslararası bir nitelik kazanırken; firma yetkilileri, sektör ve sivil toplum kuruluşlarının temsilcileri katıldı. ARTED Genel Sekreteri Ferda Bayşu'nun da hazır bulunduğu toplantıda, Türkiye ile Malezya arasındaki iş birliği olanakları, ortak değer üretimi ve sektörel gelişmeler ele alındı. Tıbbi cihaz ve medikal teknoloji sektörünün güncel ve yapısal başlıklarının değerlendirildiği toplantıda, iki ülkenin sağlık bakanlığı dinamikleri ve regülasyonları masaya yatırılarak sektörün uluslararası rekabet gücünün artırılmasına yönelik görüş ve öneriler paylaşıldı.

## ARTED Sağlık Ekonomisi Grubu, SGK ile Yuvarlak Masa Toplantısı Gerçekleştirdi

ARTED Sağlık Ekonomisi Grubu, 19 Aralık 2025 tarihinde SGK Genel Müdürlüğü yetkilileri ile bir yuvarlak masa toplantısı gerçekleştirdi. ARTED Yönetim Kurulu Başkanı Serhan Acar ve Genel Sekreter Ferda Bayşu'nun liderlik ettiği toplantıya SEÇG grup üyeleri katıldı. Toplantıda, ARTED'in faaliyet alanı ve tıbbi cihaz sektöründeki paydaş rolü çerçevesinde görüş alışverişinde bulunuldu. SUT fiyatları, geri ödeme başvuru dosyaları, endikasyon revizyonları, diagnostik sektör kılavuzları ve değer bazlı sağlık hizmetleri konuları ele alındı. SGK yetkilileri, fiyat belirleme süreçleri, DMO verileri ve sahadan gelen geri bildirimlerin önemine dikkat çekerken, dernekle iş birliğinin ve düzenli istişare toplantılarının önemini vurguladı.

## Ferda Bayşu, Sağlık Bakan Yardımcısı Doç. Dr. Şuayip Birinci'yi Ziyaret Etti

Görüşmede, ARTED'in çalışmaları, tıbbi cihaz sektörüne ilişkin güncel değerlendirmeler ile etik ve uyum odaklı üyelerin sahada yaşadığı rekabet sorunları ele alındı.

Ziyaret kapsamında ARTED'in faaliyetleri ve 2026 hedefleri hakkında bilgilendirme yapılırken, derneğin çalışmalarının ilgili paydaşlarla iş birliği içinde yakından takip edilmesi konusunda görüş birliğine varıldı.

**Bizi sosyal medyadan takip edin!**

ARTED Araştırmacı Tıp Teknolojileri Üreticileri Derneği

artederneği

ARTED Dijital Sağlık Söyleşileri

www.arted.org.tr